Dauner Antriebstechnik GmbH

Wechselventil

max. 350 bar

Gehäuse: verzinkter Stahl

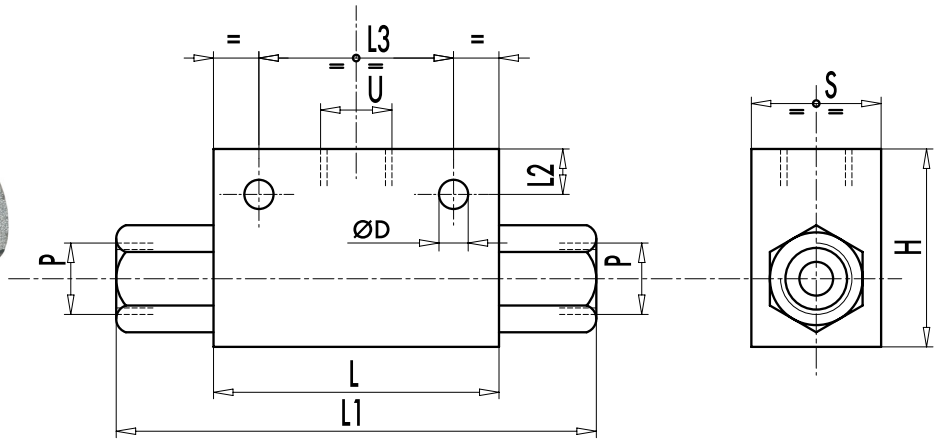

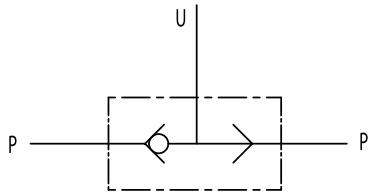

Das Wechselventil, auch ODER Ventil genannt besitzt zwei Einlassöffnungen und eine Auslassöffnung. Die Einlassöffnung mit dem höheren Druck verschiebt das Schließelement in Richtung der anderen Einlassöffnung und verschließt diese. So ist die Einlassöffung mit dem höheren Druck immer mit der Auslassöffnung verbunden und die andere verschlossen.

Öl Temperatur: 50°C – Öl Viskosität: 30 cSt

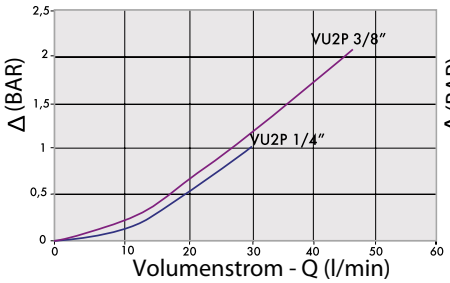

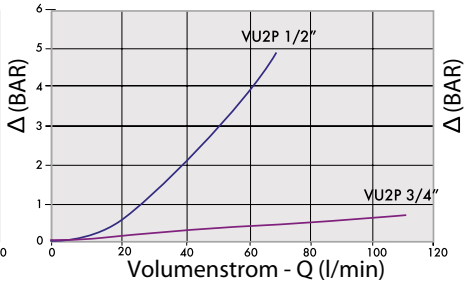

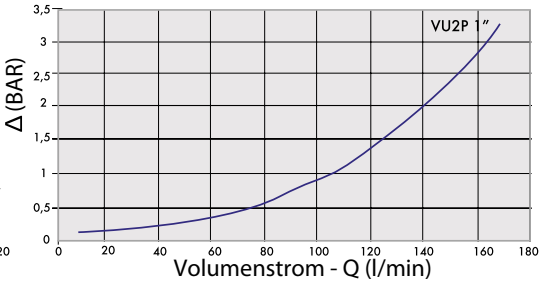

Bestellnummer	Bezeichnung	max. Durchfluss	max. Betriebsdruck	Anschlussgewinde	L	L1	L2	L3	H	S	ØD	Gewicht
		Lt. / min	bar	U - P	mm	mm	mm	mm	mm	mm	mm	Kg
205-016-01000	VU2P14	30	450	G1/4"	60	104	9	44	40	30	8,5	0,56
205-016-01050	VU2P38	45	450	G3/8"	60	104	9	44	40	30	8,5	0,53
205-016-01100	VU2P12	70	450	G1/2"	60	104	12	44	50	30	8,5	0,652
205-016-01150	VU2P34	110	350	G3/4"	80	127	12	44	58	35	8,5	1,086
205-016-01200	VU2P100	150	300	G1"	80	126	11	60	80	50	10,5	1,87

Dauner Antriebstechnik GmbH – Industriestraße 3 – 96120 Bischberg – Trosdorf
Tel.: 09503/50008-0 – Fax: 09503/50008-49 – Email: info@dauner-antriebstechnik.de – www.dauner-antriebstechnik.de

Die Inhalte unserer Seiten wurden mit größter Sorgfalt erstellt. Für die Richtigkeit, Vollständigkeit und Aktualität der Inhalte können wir jedoch keine Gewähr übernehmen.